

Oversigt over ejendomsbesiddere på Vejrø 1700'erne – 1900'erne

Efterfølgende vises en oversigt over gårde og huse på Vejrø fra 1700- tallet og frem til 1900'erne, hvor mange af bygningerne af den ene eller anden grund ikke længere eksisterer.

Oplysningerne baseres på registreringerne i Fejø Birks Realregister.

De viste datoer er som anførte skødetidspunkter i tinglysningerne. De svarer næppe til overtagelsestidspunkterne for de enkelte ejendomme. Den tidsmæssige forskel er imidlertid af underordnet betydning for notatets sigte.

Fra ca. 1960 begyndte den erhvervmæssige udnyttelse af øen at ændre karakter og beboelserne overgik til andre formål. Vejrøs identitet blev langsomt udvisket gennem flere ejeres forsøg på at skabe alternative udnyttelsesmuligheder med blandet landbrugsdrift og naturoplevelser.

Den sidste egentlige landbrugsudnyttelse var i slutningen af 1980'erne. Men også denne måtte opgives og øen kom under nye ejere, der forsøgte alternativer. Senest i perioden efter 2005 er der investeret meget betydelige beløb på øens anvendelse. Huse er saneret, og der er bygget meget nyt. Vejrø har fået en ny identitet.

Nærværende notat behandler alene Vejrø i perioden, hvor der var et egentligt erhvervmiljø med mange fastboende.

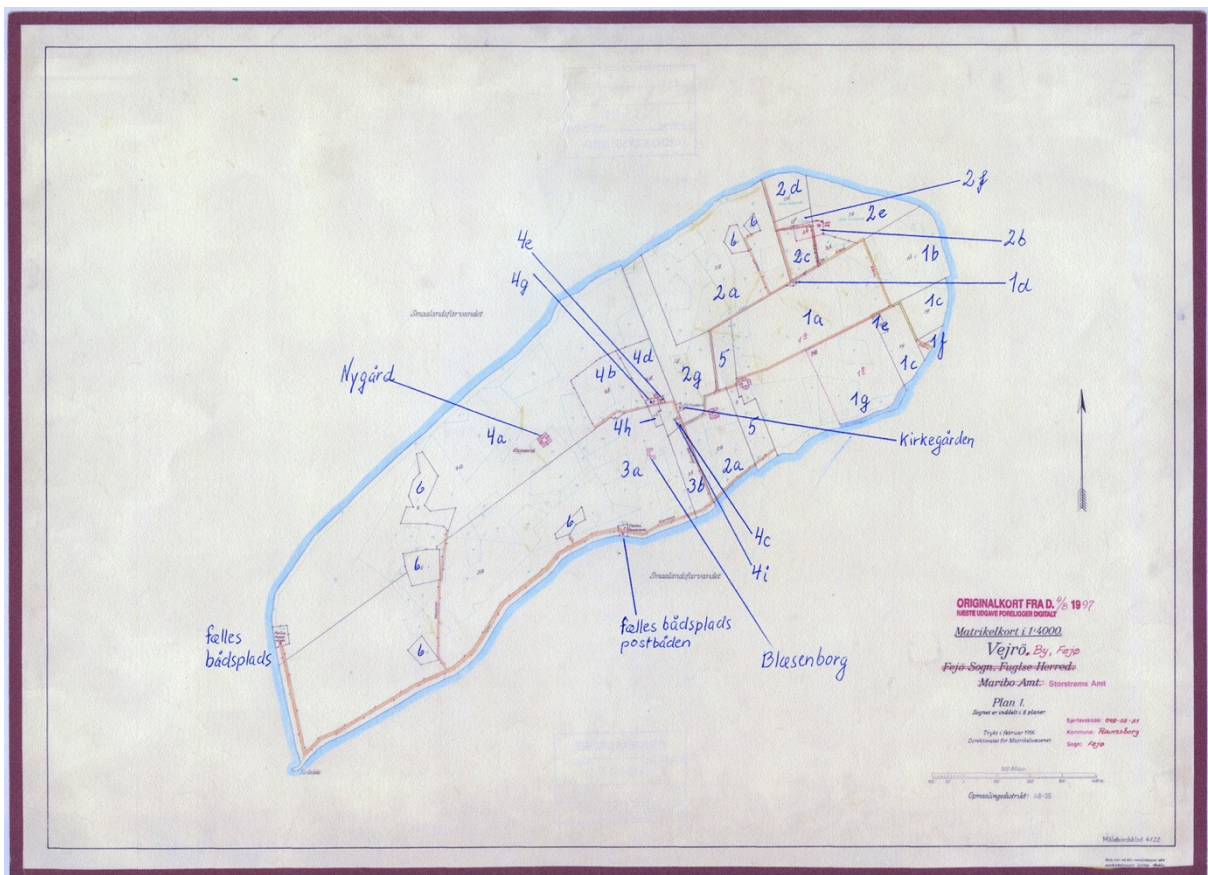

Matr. nr. 1a ”Lundegaard” og senere ”Valodia”



??	Morten Nielsen
24.12.1773	Niels Mortensen
07.10.1834	Morten Nielsen
12.06.1835	Christian Nagel
Dec. 1839	Peder Mortensen
Jan. 1850	Gjertrud Lucie Mortensdatter (enke)
Jan. 1850	Niels Mortensen
01.12.1855	Albrecht Mortensen
03.06.1887	Peder Mortensen Albrechtsen
23.06.1905	Emma Albrechtsen (enke)
14.12.1912	Aksel Hansen
16.06.1916	Valdemar Hansen
10.12.1925	Vilhelm Knudsen
28.06.1928	Niels Iversen
1945	Jørgen Brøndegård
1954	?
1961	Inge Wulff
Gården brændt og nedrevet	

Matr. nr. 1b "Skipperly"



06.12.1855	Niels Mortensen
24.04.1903	Karen Mortensen (enke)
08.04.1903	Christian Michael Mikkelsen
11.12.1914	Hans Hansen
17.07.1942	Hans Hansen dør
1948	?

Matr. nr. 1c Et hus

10.12.1855	Gjertrud Lucie Mortensdatter
09.12.1859	Anders Jørgensen (vielsesattest)
08.11.1901	Gjertrud Lucie Jørgensen
08.11.1901	Peter Jensen
18.06.1903	Christian Michael Mikkelsen
11.12.1914	Hans Hansen
17.07.1942	Hans Hansen dør

Matr. nr. 1d "Fru Rasmussens Hus"

30.6.1906	Emma Albrechtsen til Det Kgl. Danske Fyrvæsen
Ca. 1977	Frasolgt Fyrvæsenet

Matr. nr. 1e "Paradiset"



15.06.1955 Huset nedbrændt efter 1983

Matr. nr. 1f Areal ved læmolen/havnen. I dag sanitetsbygning.



Matr. nr. 1g

1959	Udstykket fra matr. nr. 1a
1962	Inge Wulff

Matr. nr. 2a "Jacobsminde"

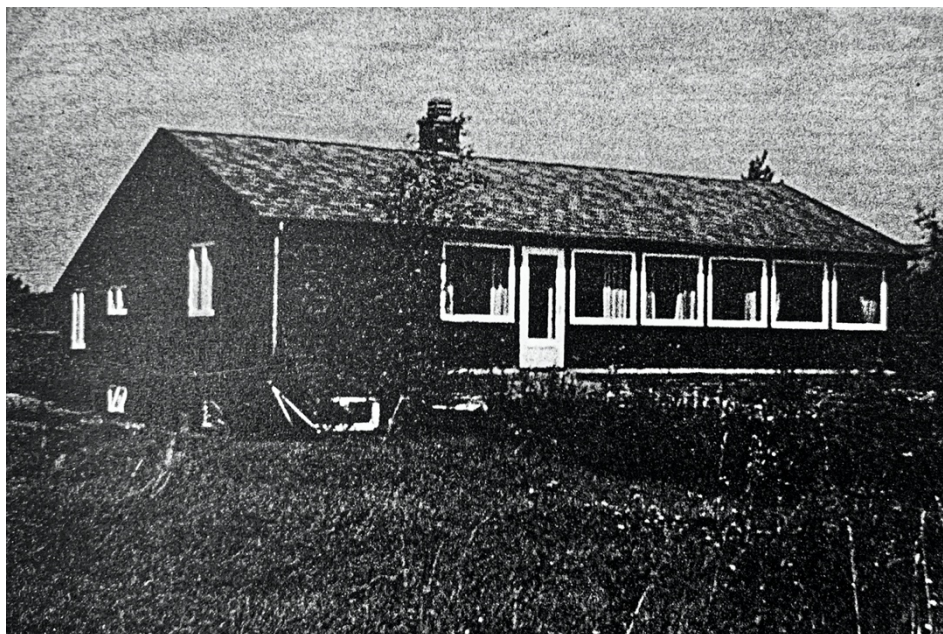

	Rasmus Ibsen Hoi
25.06.1772	Claus Andersen
23.06.1820	Niels Knudsen Nielsen
09.01.1825	Hans Jensen Løie
18.12.1833	Johan Anton Land
06.03.1835	Jacob Pedersen
08.05.1850	Anders Clausen Jacobsen
24.12.1880	Albrecht Mortensen
03.07.1885	Hans Nielsen Albrechtsen
16.12.1889	Jacob Clausen
18.12.1915	Niels Peter Kristensen
03.04.1928	Einar Poul Petersen
29.10.1929	Birger Jønsson
1949	??

Matr. nr. 2b og 2c Udstykket fra matr. nr. 2a.

Matr. Nr. 2b ”Fyrvæsenet” – fyrtårn og bebyggelse



31.05.1845 Generaltoldkammeret – matr. nr. 2b
06.07.1849 Generaltoldkammeret – matr. nr. 2c

Matr. nr. 2c ”Skrivers hus”



Matr. nr. 2d, 2e og 2f Udstykket fra matr. nr. 2b og 2c

04.02.1916 Krigsbestyrelsen/Indenrigsministeriet

Matr. nr. 3a "Blæsenborg"



20.3.1789	Morten Nielsen
01.10.1811	Rasmus Pedersen Friis
17.12.1835	Rasmus Rasmussen Friis
03.12.1853	Carl Frederik Bergmann Larsen
22.12.1858	Claus Jacobsen
29.09.1892	Niels Clausen
20.06.1919	Amandus Bernhard Rudolf Madsen Ejner Madsen
1960	Wulff
Bygning fjernet 2006	

Matr. nr. 3b Et hus udstykket af matr. nr. 3a

10.11.1858	Carl Frederik Bergmann Larsen
14.03.1902	Caroline Larsen (enke)
14.03.1902	Claus Bernhard Clausen
04.01.1916	Niels Hansen Bonke
14.12.1925	Valdemar Frederik Nielsen

Matr. nr. 4a "Nygaard"

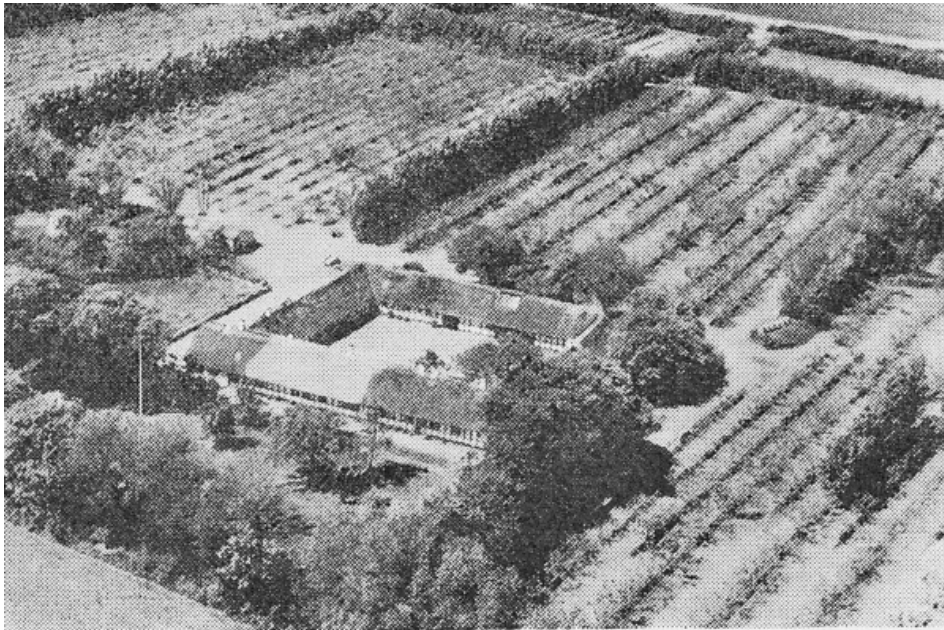

- 23.02.1767 Peder Teisen. Er den første ejer af hele øen efter køb på
auktion af kongens ejendom
Hans Olsens enke
- 03.07.1789 Ole Hansen
- 25.06.1819 Niels Olsen Roug
- 25.01.1831 Andreas Christian Kastrup
- 13.04.1841 Karen Jensdatter Madsen
- 20.10.1857 Niels Juel Kastrup
- 02.12.1887 Amalie Marie Kristiane Lund Kastrup (enke)
- 16.11.1887 Christian Nielsen Kastrup
- 31.12.1888 Daniel Clausen
- 31.12.1913 Peter Christian Clausen
Forpagningskontrakt med Edmund Hansen
- 26.09.1924 August Borre
- 12.10.1929 Niels Clausen
- 01.07.1930 Caroline Clausen (enke)
- 21.06.1937 Morten Casper Clausen
- 20.12.1939 Lembcke
- Gården nedbrændte 06.12.1980

Matr. nr. 4b Et hus Udstykket af matr. nr. 4a

20.05.1855	Jørgen Julius Kastrup
20.07.1857	Niels Juel Kastrup
16.11.1887	Amalie Marie Kristiane Lund Kastrup
16.11.1887	Christian Nielsen Kastrup
08.06.1888	Daniel Clausen

Matr. nr. 4c "Skolen" Udstykket af matr. nr. 4a



18.01.1884 Fejø Sogn

Matr. nr. 4d En ejendom Udstykket af matr. nr. 4a

1.12.1887	Mathias Hansen
??	Amandus Hansen

Huset nedrevet

Matr. nr. 4e

Matr. nr. 4f og matr. nr. 4g "Mejeriet"



29.10.1901 Niels Christian Christiansen
29.06.1906 Niels Petersen
30.03.1926 Vejro Andelsmejeri (konkurs 1949
1960 Sammenlægges matr. nr. 4f og matr. nr. 4g med matr. nr. 4a

Matr. nr. 4h "Købmandens Hus"

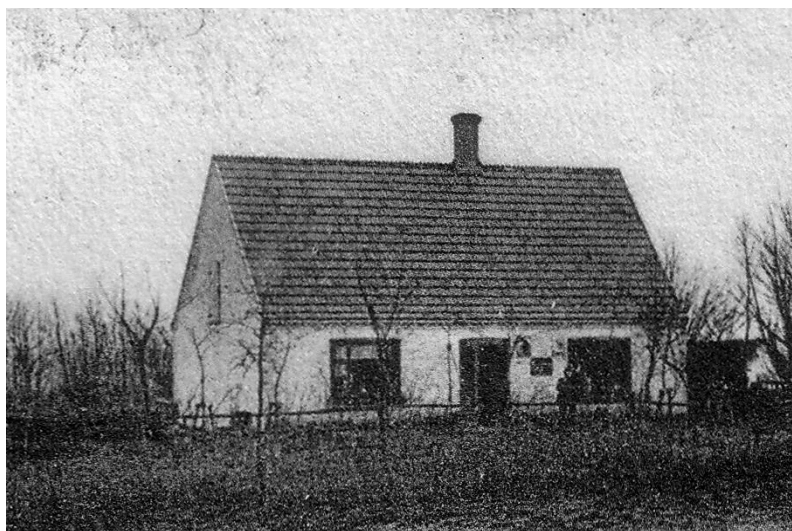

01.05.1888 Daniel Clausen
11.09.1911 Aksel August Clausen
05.07.1918 Hans Christian Valdemar Petersen
23.12.1919 Anton Banke
12.11.1921 Albert Georg Nielsen
29.10.1923 Valdemar Frederik Nielsen
14.12.1925 Johan Peter Juliussen
01.01.1947 Lembcke

Matr. nr. 4i Grund ved siden af skolen

11.03.1914 Fejø Sogn

Matr. nr. 5 "Dans Hus"



	Morten Nielsen
06.05.1835	Christian Nagel
18.05.1838	? (enke)
18.05.1838	John Christensen (vielsesattest)
11.09.1842	Hans Johansen Nagel
03.02.1888	Hans Johansen Nagels arvinger
18.11.1887	Christoffer Clausen
28.01.1910	Claus Bernhard Clausen
22.10.1921	Jensine Caroline Clausen
28.02.1922	Peter Christian Hansen
1940/1950?	Ludvig og Inge Petersen
xx.08.1961	Dan Boddum Larsen
1963	

Matr. nr. 6

Græsningsarealer tilhørende matr. nr. 1- 4

Matr. nr. 7 Kirkegården



1890 Udstykket fra "Blæsenborg"
08.02.1893 Fejø Sogn

To fælles bådpladser og vandingsarealer for alle øens beboere

Den sydlige bådplads anvendtes tillige af postbåden til Fejø indtil 1933.
Herefter til Kragenæs.



Motorpostbaaden Nielsine af Veirø.